La Financière agricole Québec

Territoires des stations météo 2014

Centre de services de Lévis - secteur nord-ouest

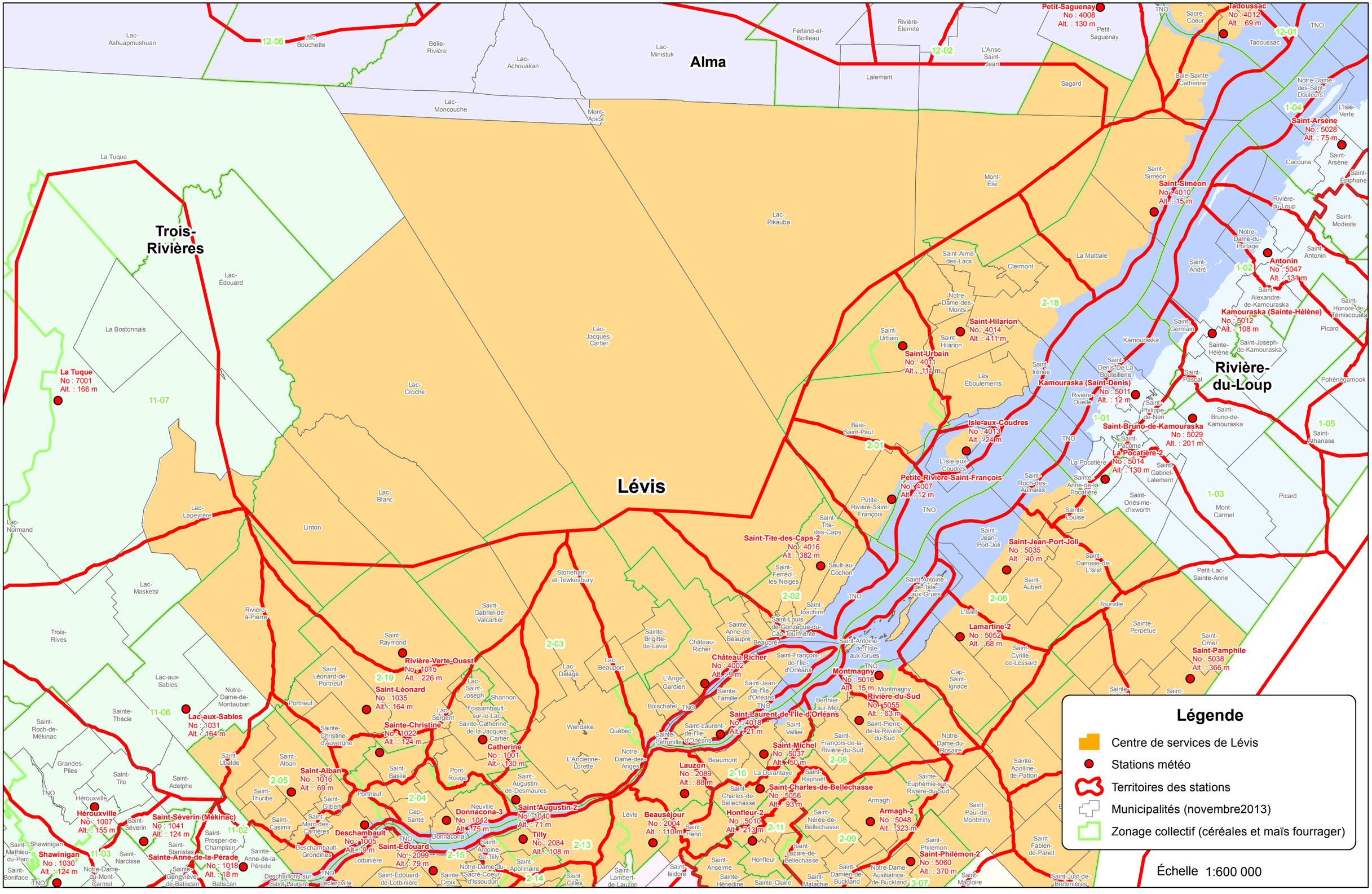

Réalisation : Direction des ressources informationnelles, 21 janvier 2014.

© Gouvernement du Québec, tous droits réservés.