La Financière agricole Québec

Stations météo 2019

Centre de services de Châteauguay

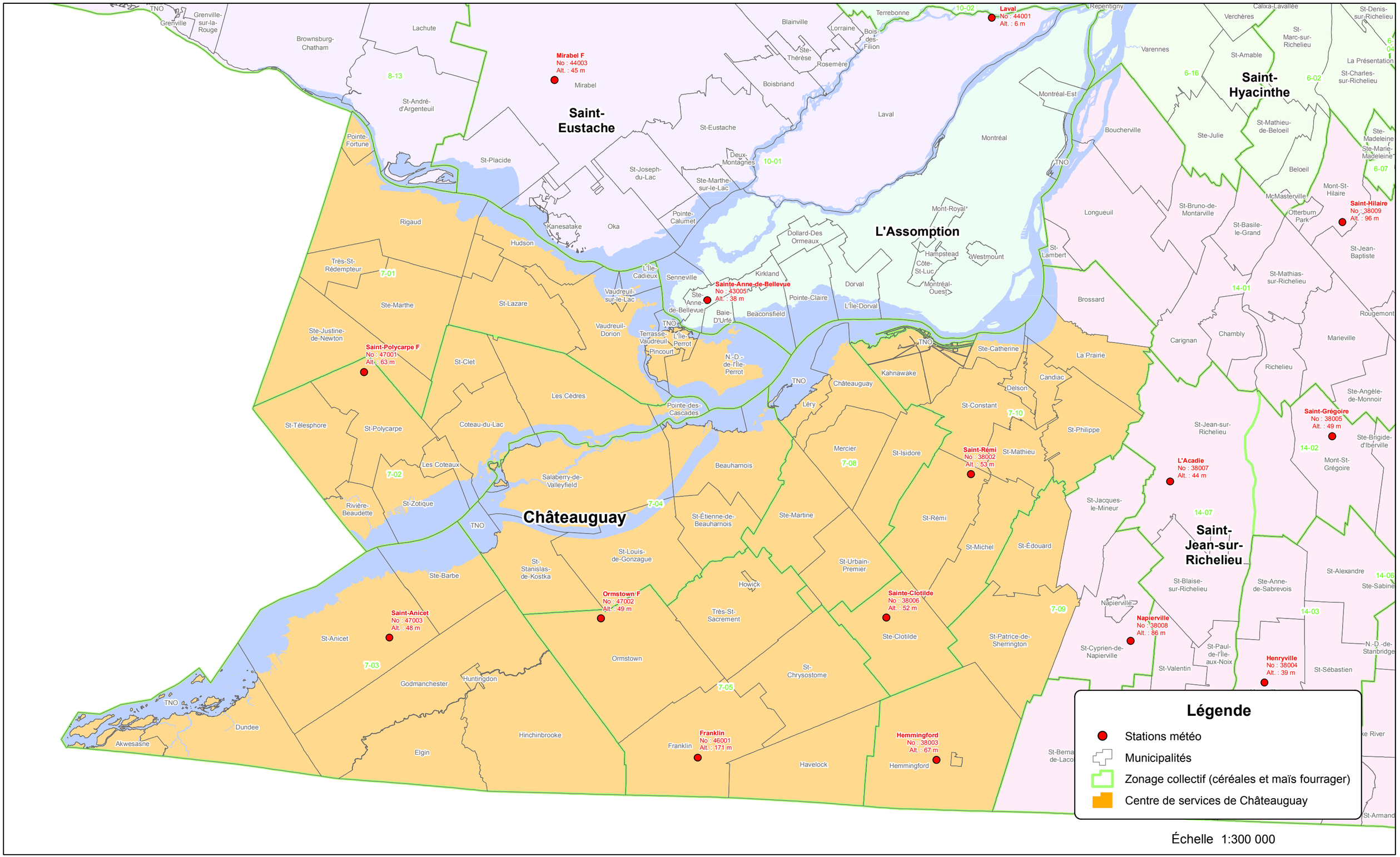

Réalisation : Direction soutien, exploitation et intelligence d'affaires, 25 janvier 2019.

© Gouvernement du Québec, tous droits réservés.