La Financière agricole Québec

Territoires des stations météo 2015

Centre de services de Nicolet

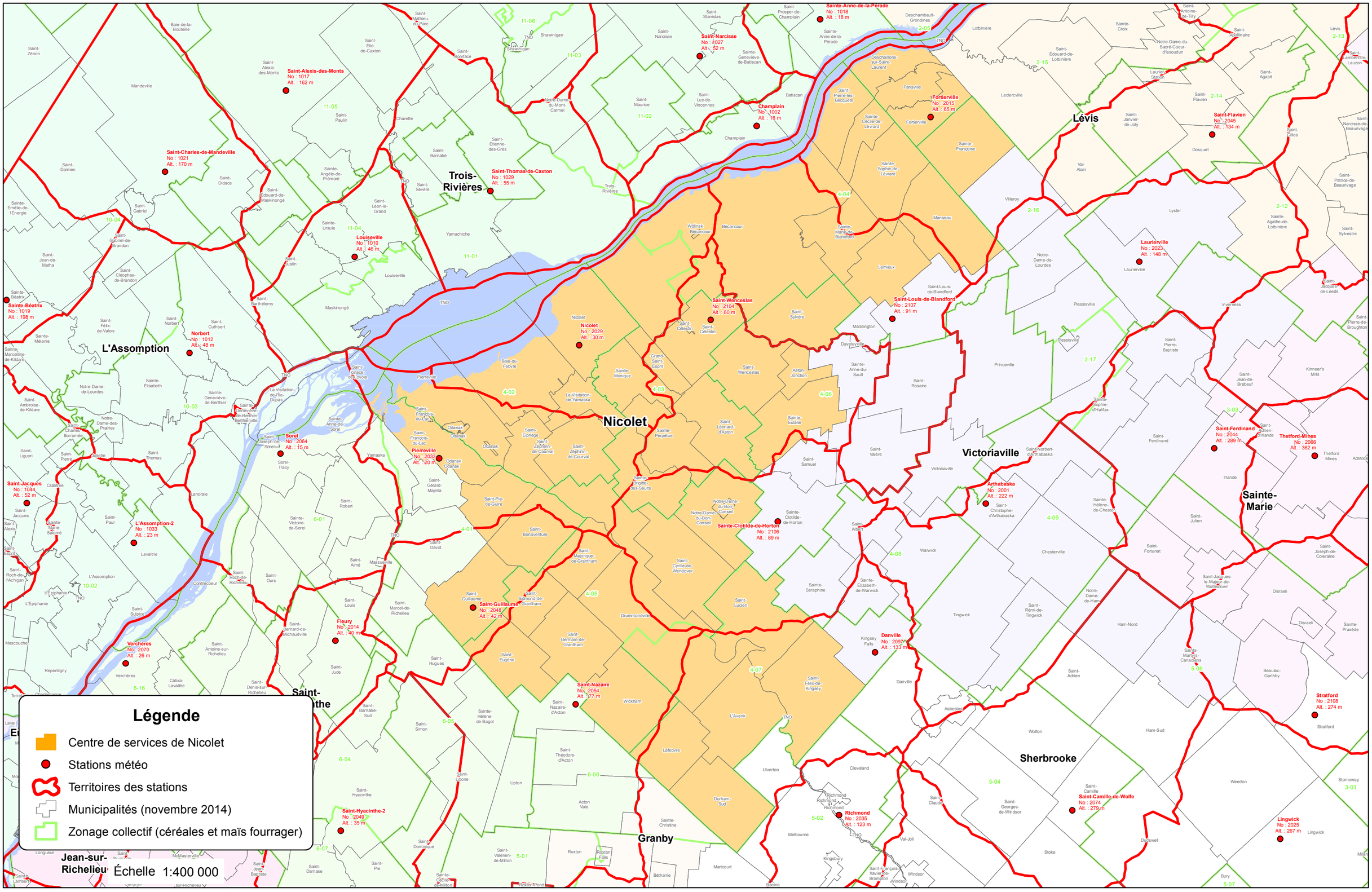

Réalisation : Direction des technologies et de la sécurité, 25 mars 2015.

© Gouvernement du Québec, tous droits réservés.