La Financière agricole Québec

Stations météo 2018

Centre de services de Saint-Hyacinthe

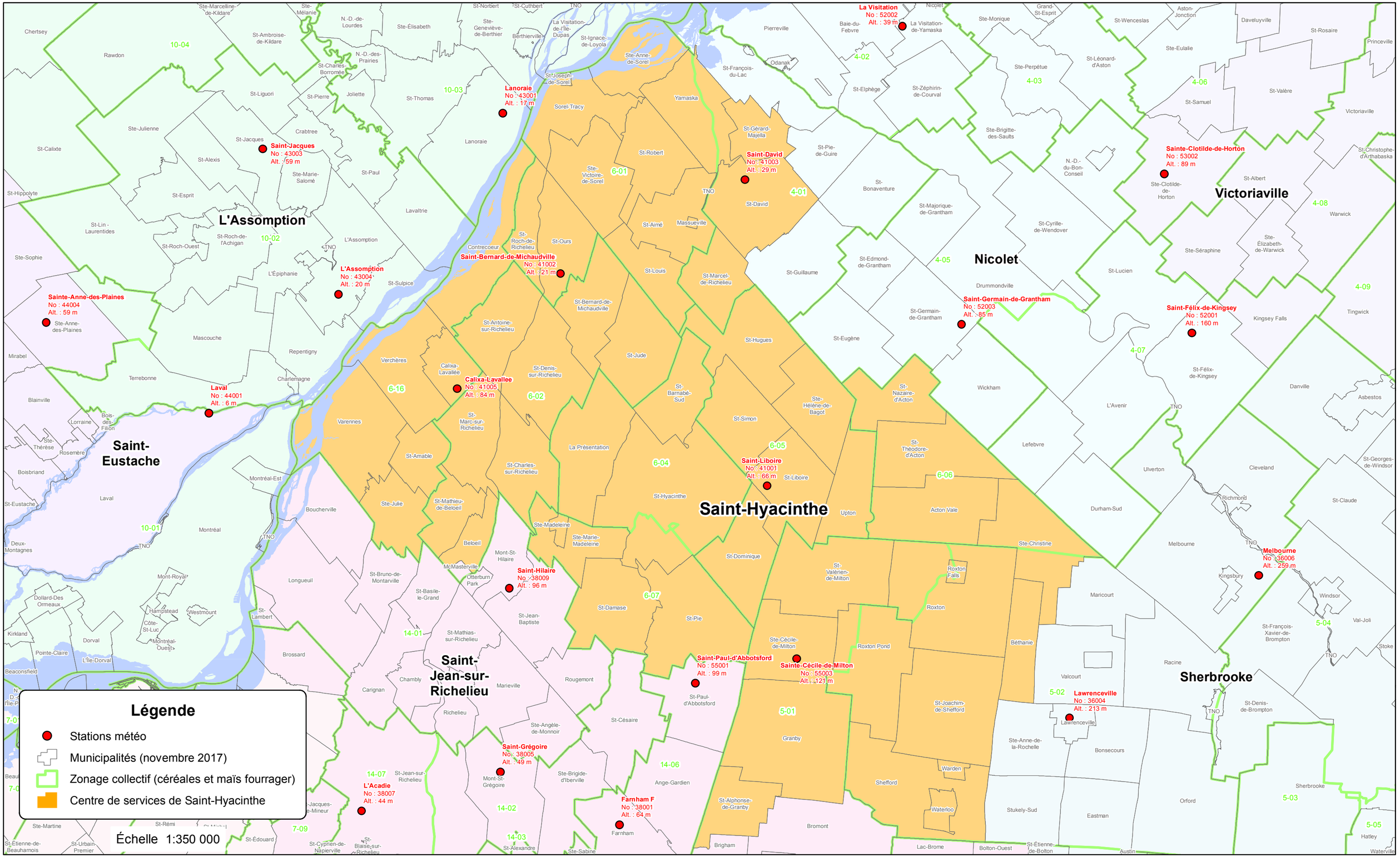

Réalisation : Direction des technologies et de la sécurité, 22 mars 2018.

© Gouvernement du Québec, tous droits réservés.