La Financière agricole Québec

Stations météo 2026

Centre de services de Saint-Hyacinthe

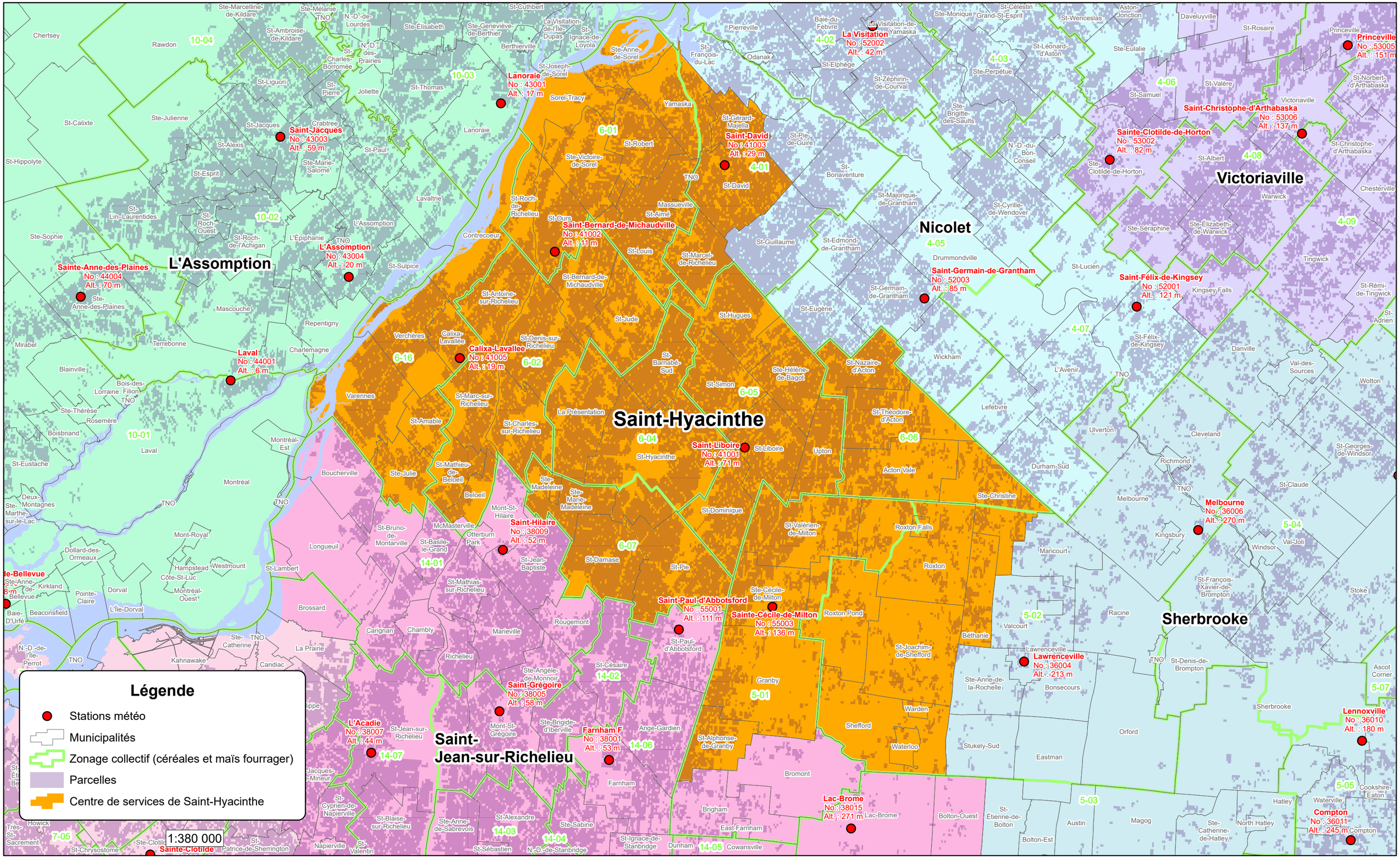

Réalisation: Direction solutions informatiques en assurances, financement et en relation client, 11 février 2026.

© Gouvernement du Québec, tous droits réservés.