La Financière agricole Québec

Stations météo 2017

Centre de services de Sherbrooke

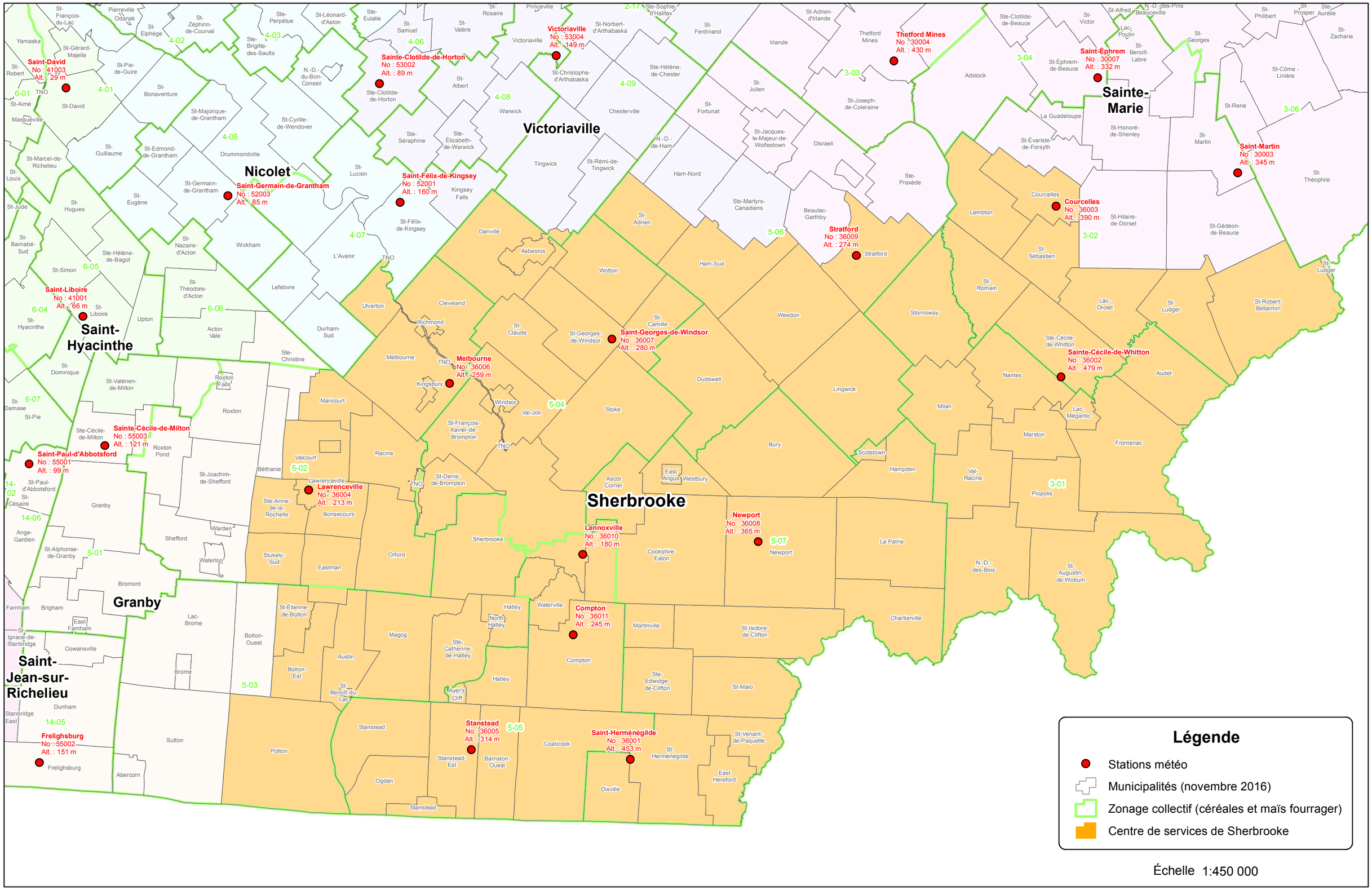

Réalisation : Direction des technologies et de la sécurité, 13 janvier 2017.

© Gouvernement du Québec, tous droits réservés.